

Urząd Miejski w Płońsku  
– Biuro Rady  
ul. Płocka 39  
09 – 100 Płońsk  
tel. 023-663-13-15  
tel. 023-663-13-43  
fax 023-662-55-11  
e-mail: biurorady@plonsk.pl

SK-BR.0003.23.2017.PB

Płońsk, 5 grudnia 2017 r.

**Pan Henryk Zienkiewicz**  
**Przewodniczący Rady Miejskiej**  
**w Płońsku**

Przekazuję kopię odpowiedzi udzielonej przez Dyrektora Miejskiego Centrum Sportu i Rekreacji w Płońsku Waldemara Kunickiego (L.dz. 784/2017 z 4.12.2017 r.) na niżej wymienioną „Interpelację” Radnego Marcina Kośmidra zgłoszoną podczas LVII sesji Rady Miejskiej w Płońsku 23 listopada 2017 roku:

- „Ilu pracowników obecnie zatrudnionych jest w MCSiR Płońsk. Proszę uwzględnić podział na zajmowane stanowiska i wykonywaną funkcję”

Otrzymują:

- adresat

- aa.

Do wiadomości:

- Radny Marcin Kośmider

*Spon*

Kierownik Biura Rady

*Monika Kostuska - Maciak*

*05.12.2017r.*

Z up. BURMISTRZA

*Krzyszyna Marszał-Janikowska*  
Sekretarz Miasta

# MIEJSKIE CENTRUM SPORTU I REKREACJI w PŁOŃSKU

09-100 Płońsk ul. Kopernika 3 tel./fax 0 23 662 27 01

Dyrektor 0 23 662 85 21 tel. Kom. 602 221 400

[www.mcsir.plonsk.pl](http://www.mcsir.plonsk.pl) adres e-mail: [mcsir@op.pl](mailto:mcsir@op.pl)

KONTO: Bank Spółdzielczy Płońsk Nr 97 8230 0007 0004 5766 2000 0002

OBIEKTY SPORTOWE: HALA SPORTOWA, KRYTA PLYWALNIA, STADION SPORTOWY

L.Dz. 12472/2017

Płońsk 04.12.2017r.



*Selba Kuto*

*04.12.2017*

*Andrzej Pietrasik*

Pan Andrzej Pietrasik  
Burmistrz Miasta Płońsk

Dyrektor Miejskiego Centrum Sportu i Rekreacji w Płońsku udziela odpowiedzi

na pytanie zadane przez Radnego Pana Marcina Kośmidra podczas sesji Rady Miejskiej, która odbyła się w dniu 23 listopada 2017 roku.

Schemat organizacyjny Miejskiego Centrum Sportu i Rekreacji w załączeniu do niniejszego pisma.

Z poważaniem

DYREKTOR  
*Waldemar Kunicki*  
mgr Waldemar Kunicki

**SCHEMAT ORGANIZACYJNY  
STRUKTURA ZATRUDNIENIA MCSiR NA 2017 ROK**

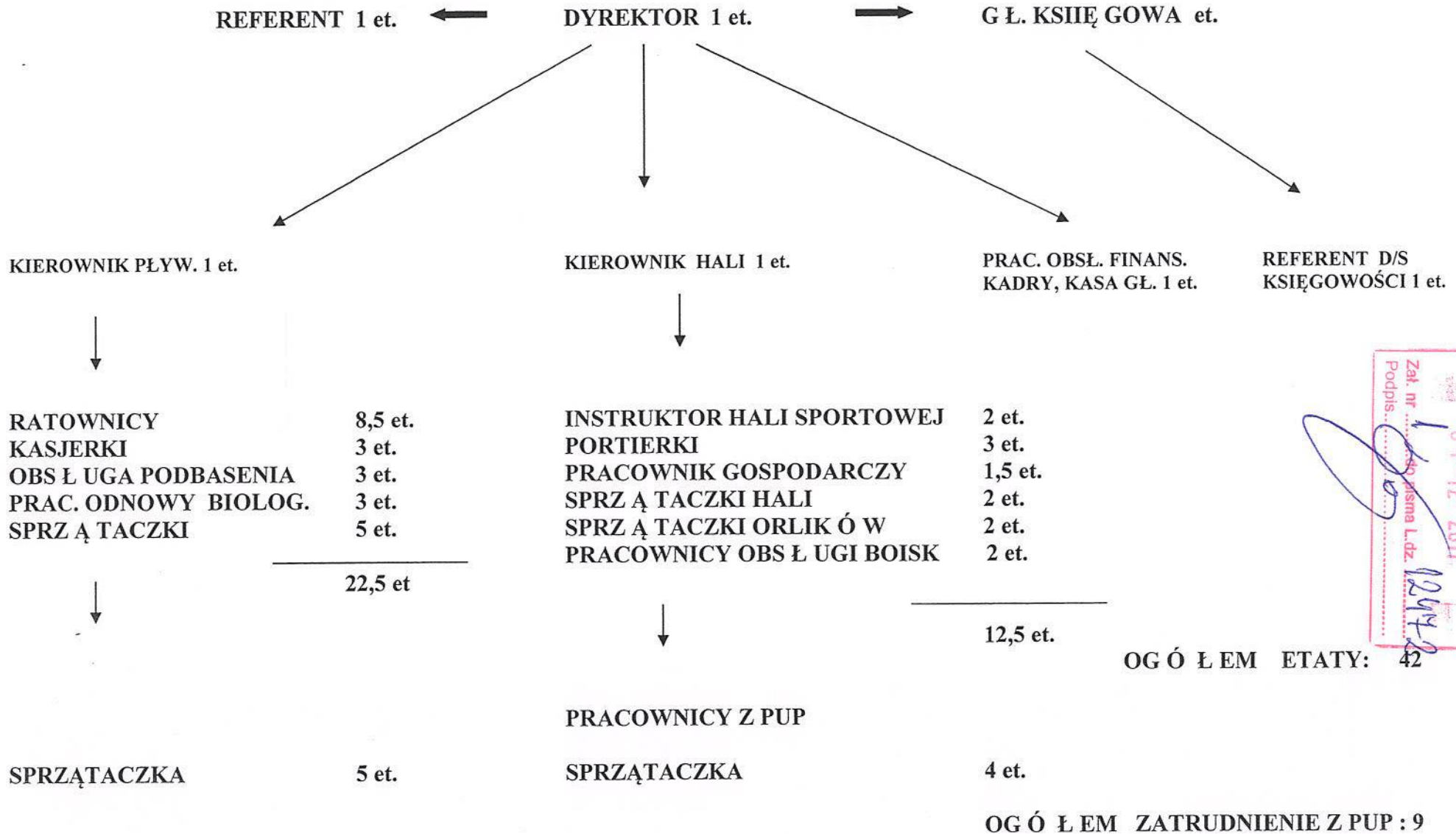

Znak nr .....  
 Podpis: *[Signature]*  
 04-12-2017  
 Kancelaria J. Zędu  
**URZĄD MIEJSKI W PŁOŃSKU**